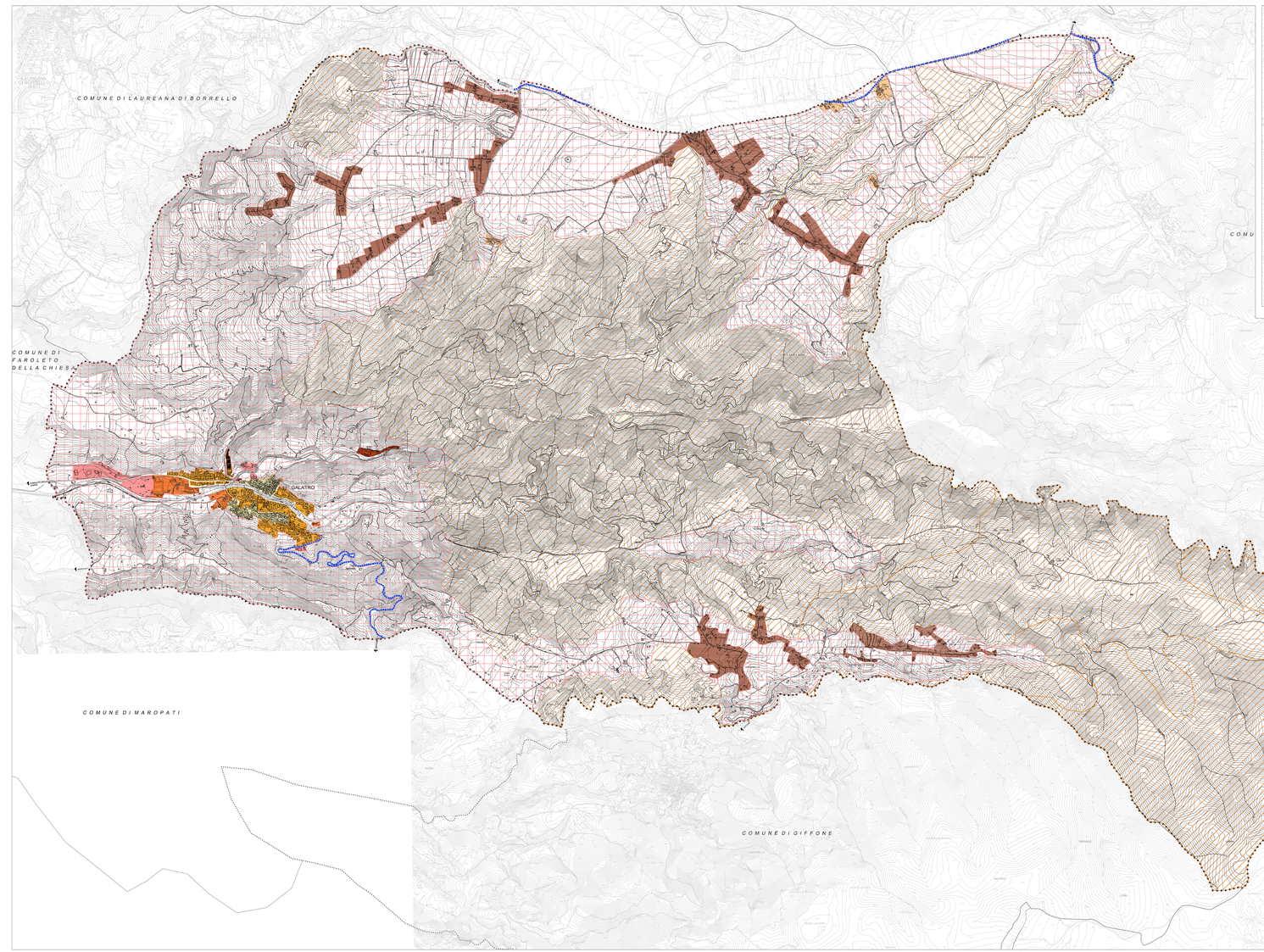

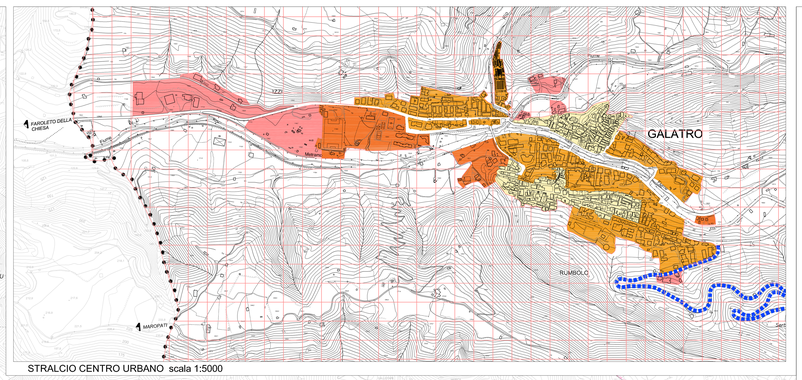

STRALCIO CENTRO URBANO scala 1:5000

LEGENDA

LIMITE PROVINCIALE

LIMITE COMUNALE

SISTEMA INSEDIATIVO URBANO

TESSUTO EDILIZIO STORICO (NUCLEO ORIGINARIO)

TESSUTO EDILIZIO MODERNO (IMPIANTO URBANO CONSOLIDATO)

TESSUTO EDILIZIO CONTEMPORANEO PERIURBANO (IMPIANTO URBANO DA COMPLETARE)

TESSUTO EDILIZIO MARGINALE PERIURBANO (IMPIANTO URBANO DA COMPLETARE)

TESSUTO EDILIZIO PREVALENTEMENTE PRODUTTIVO

AGGREGATO DI TIPO ARTERIALE (corridoio)

SISTEMA INSEDIATIVO DEL CAMPO APERTO

AGGREGATO DI TIPO ARTERIALE (corridoio)

AGGREGATO IN FORMA COMPATTA (nucleo)

CAMPO APERTO

PAESAGGIO AGRICOLO COLLINARE (TRADIZIONALE)

PAESAGGIO AGRICOLO COLLINARE (NATURALISTICO)

VIABILITA' - SISTEMA RELAZIONALE

STRADE STATALI

STRADE PROVINCIALI

GALATRO (RC)

PIANO STRUTTURALE COMUNALE (PSC)

REGOLAMENTO EDILIZIO ED URBANISTICO (REU)

(L.R. 19 del 16/04/2002 e s.m.i. - delib. C.R. n°159 del 13/11/2006)

DOCUMENTO PRELIMINARE

(L.R. 19 del 16/11/2002 e s.m.i. - ex art.27, comma 2 - delib. G.R. n. 624 del 23-12-2011 - e L.R. 35 del 16-8-2012)

1:20000 1:10000 1:5000 1:2000

Q QUADRO CONOSCITIVO

- QC1 - Quadro normativo e di pianificazione
- QC2 - Quadro ambientale
- QC3 - Quadro strutturale economico e sociale
- QC4 - Quadro strutturale morfologico

P PROGRAMMAZIONE

- P1 - Sistema ambientale e naturalistico - Trasformabilità del Territorio
- P2 - Sistema Insediativo e Classificazione del Territorio
- P3 - Relazione e Norme di indirizzo ambientale PTC e PSC
- P4 - Rapporto Ambientale Preliminare

ALLEGATO: SISTEMA INSEDIATIVO E SISTEMA RELAZIONALE

SIGLA ELAB.: QC4

NUMERO ELAB.: 01

PIANIFICAZIONE URBANISTICA: dr. arch. Pio CASTELLO (capogruppo - coordinatore), Soldà Sigea Engineering S.r.l. arch. Gisella Pellicò arch. Paola D'Amelio, arch. Valentina Gagliardo, arch. Dario Delfino

STUDIO GEOLOGICO: - in prof. Paolo Lollo - dr. geol. Arlinda Bincoli

STUDIO AGRONOMICO: - dr. agr. Carmelo Fiti

R.U.P.: arch. Michele Pollaroni

dr.Arch. PIO CASTELLO (capogruppo - coordinatore)

R.T.P.: dr. Arch. Pio Castello - Capogruppo Coordinatore - Via Napoli, 214 - 81049 Baronissi - Tel. (SA) 0815173541 - 3 29951 Tel. & Fax (SA) 0174 51 - e-mail: piocastello@tiscali.it - Soldà Sigea Engineering S.r.l. - Via Cesare Battisti, 4 - 35121 Padova - Tel. e Fax (PD) 049 8760 - e-mail: info@soldasigea.it - Pec: soldasigea@pec.it

2013